

公共工事設計労務単価(基準額)推移

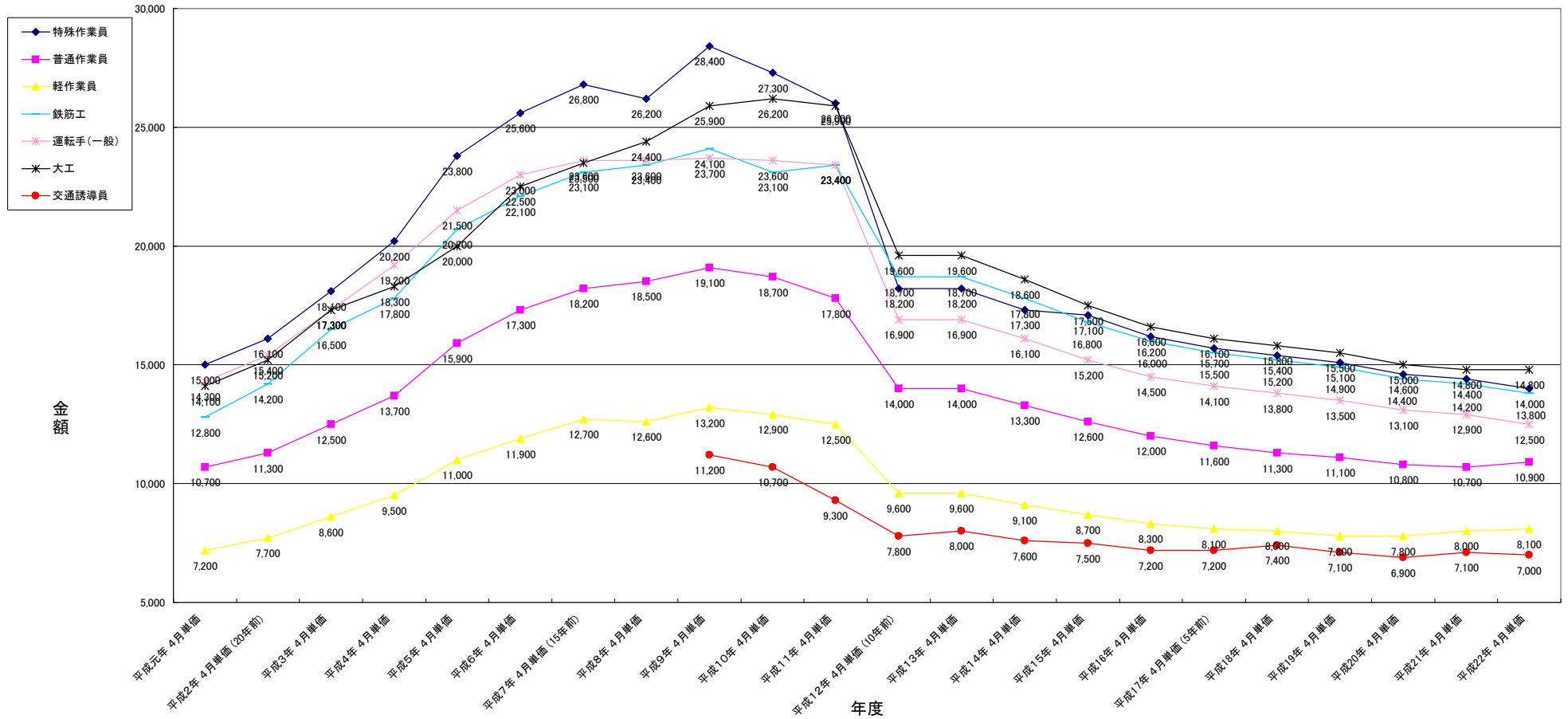

職種	平成元年 4月単価	平成2年 4月単価 (20年前)	平成3年 4月単価	平成4年 4月単価	平成5年 4月単価	平成6年 4月単価	平成7年 4月単価 (15年前)	平成8年 4月単価	平成9年 4月単価	平成10年 4月単価	平成11年 4月単価	平成12年 4月単価 (10年前)	平成13年 4月単価	平成14年 4月単価	平成15年 4月単価	平成16年 4月単価	平成17年 4月単価 (5年前)	平成18年 4月単価	平成19年 4月単価	平成20年 4月単価	平成21年 4月単価	平成22年 4月単価
特殊作業員	15,000	16,100	18,100	20,200	23,800	25,600	26,800	26,200	28,400	27,300	26,000	18,200	17,300	17,100	16,200	15,700	15,400	15,100	14,600	14,400	14,000	
普通作業員	10,700	11,300	12,500	13,700	15,900	17,300	18,200	18,500	19,100	18,700	17,800	14,000	14,000	13,300	12,600	12,000	11,600	11,300	11,100	10,800	10,700	10,900
軽作業員	7,200	7,700	8,600	9,500	11,000	11,900	12,700	12,600	13,200	12,900	12,500	9,600	9,600	9,100	8,700	8,300	8,100	8,000	7,800	7,800	8,000	8,100
鉄筋工	12,800	14,200	16,500	17,800	20,700	22,100	23,100	23,400	24,100	23,100	23,400	18,700	18,700	17,800	16,800	16,000	15,500	15,200	14,900	14,400	14,200	13,800
運転手(一般)	14,300	15,400	17,300	19,200	21,500	23,000	23,600	23,600	23,700	23,600	23,400	16,900	16,900	16,100	15,200	14,500	14,100	13,800	13,500	13,100	12,900	12,500
大工	14,100	15,200	17,300	18,300	20,000	22,500	23,500	24,400	25,900	26,200	25,900	19,600	19,600	18,600	17,500	16,600	16,100	15,800	15,500	15,000	14,800	14,800
交通誘導員								11,200	10,700	9,300	7,800	8,000	7,600	7,500	7,200	7,200	7,400	7,100	6,900	7,100	7,000	

※交通誘導員のみ平成9年度基準

※平成19~22年の交通誘導員は、交通誘導員B(交代要員無し)で計上している。